





MINISTERO DELLE FINANZE

accettabile

SERVIZI TECNICI ERARIALI

DIREZIONE GENERALE DEL CATASTO E DEI SERVIZI TECNICI ERARIALI

80

10336

PROPRIETA' IMMOBILIA ACCERTAMENTO GENERALE DELLA PROPRIETA' IMMOBILIARE URBANA

(R. D. L. 13 aprile 1939-XVII n. 652)

(R. DECRETO LEGGE 13 APRILE 1939-XVII n. 652)

la Scheda N° 2346714

Planimetria degli immobili urbani denunciati con la Scheda N° 2346714

Comune Bettola

Ditta Santa Annina Neri Industriale e Immobiliare

Via Parrocchiera

N. Carrariga 1881 Nemesio

... cognome, nome, paternità del solo primo

... Segnare: cognome, nome, paternità del solo primo intestatario

ACCERTAMENTO GENERALE DELLA PROPRIETA' IMMOBILIARE URBANA

(R. D. L. 13 aprile 1939-XVII, n. 652)

COMUNE di Bettola

Talloncino di riscontro DELLA SCHEDA NUMERO **2346714**

AVVERTENZA: Il presente talloncino deve essere inoltrato a cura del dichiarante sulla planimetria (riproducendo la unità immobiliare denunciata con la presente scheda) del presentatore al ... dell'articolo 7 del R. D. L. 13 aprile 1939-XVII, n. 652.

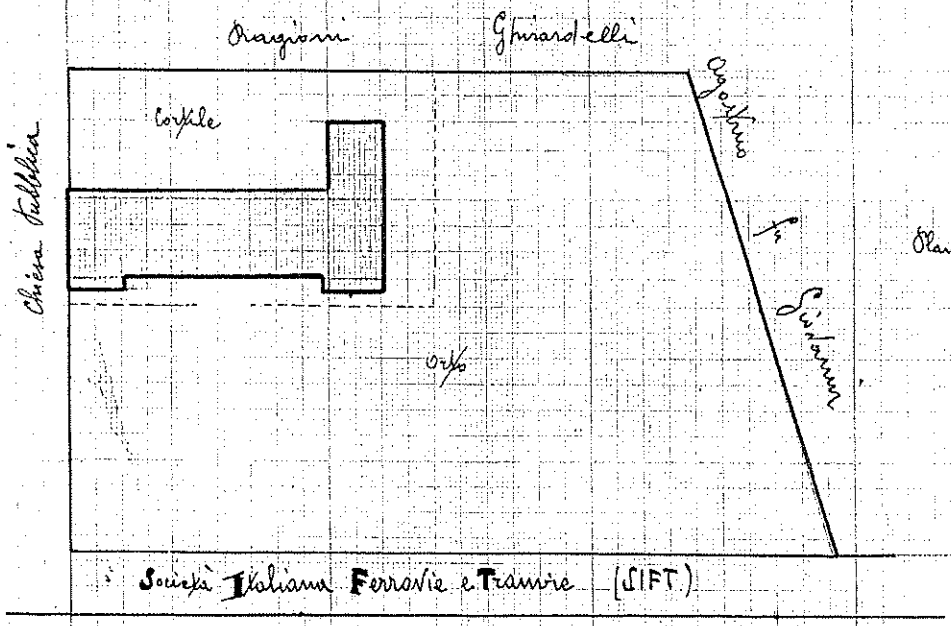

Planimetria Generale
Scala 1:1000

ORIENTAMENTO



Scala di 1: 200

Compilata da:
Geom. Adriano Mangiarini
(Titolo nome e cognome del tecnico)
Iscritto all'Albo dei Geometri
della Provincia di Piacenza

Data

Data 11 Dicembre 1939 Firma Geo. Adriano Mangiarini



MINISTERO DELLE FINANZE
DIREZIONE GENERALE DEL CATASTO E DEI SERVIZI TECNICI ERARIALI

ACCERTAMENTO GENERALE DELLA PROPRIETA' IMMOBILIA
(R. DECRETO LEGGE 13 APRILE 1939 - XVII N° 632)

Planimetria degli immobili urbani denunciati con la Scheda N° 2346714
Comune Reggio Emilia Ditta ^m Manicardi
Via _____
^m Segnare cognome, nome, paternità del solo primario



MINISTERO DELLE FINANZE
DIREZIONE GENERALE DEL CATASTO E DEI SERVIZI TECNICI ERARIALI

ACCERTAMENTO GENERALE DELLA PROPRIETA' IMMOBILIA
(R. DECRETO LEGGE 13 APRILE 1939 - XVII N° 632)

Planimetria degli immobili urbani denunciati con la Scheda N° 2346714
Comune Reggio Emilia Ditta ^m Manicardi
Via _____
^m Segnare cognome, nome, paternità del solo primario

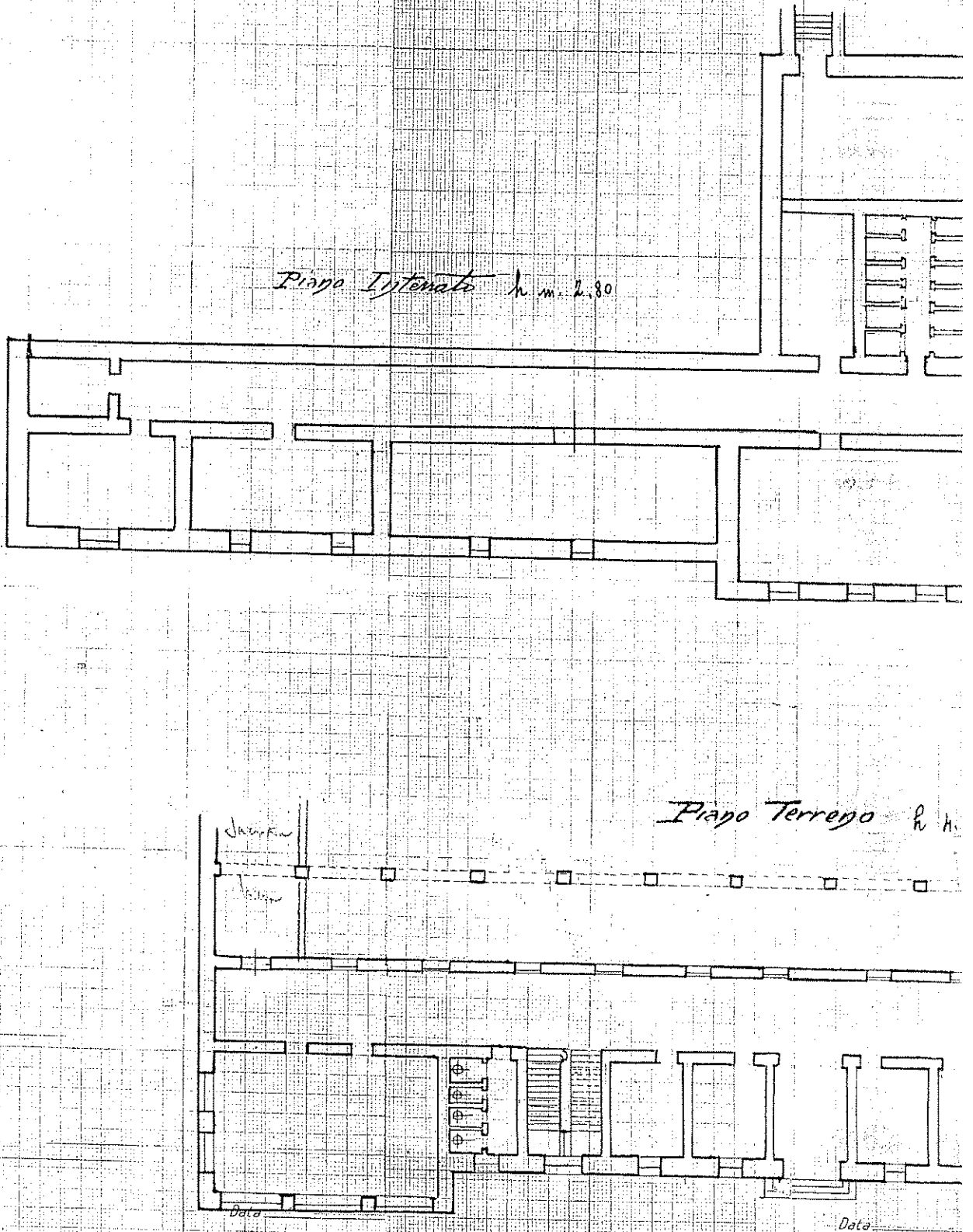



MINISTERO DELLE FINANZE
DIREZIONE GENERALE DEL CATASTO E DEI SERVIZI TECNICI-ERARIALI

ACCERTAMENTO GENERALE DELLA PROPRIETA' IMMOBILIA

(R. DECRETO LEGGE 13 APRILE 1939-XVII N° 652)

Planimetria degli immobili urbani denunciati con la Scheda N° 236414

Comune Belluno Ditta Manzoni
Via _____

" Segnare cognome, nome, paternità del solo primo



MINISTERO DELLE FINANZE
DIREZIONE GENERALE DEL CATASTO E DEI SERVIZI TECNICI ERARIALI

ACCERTAMENTO GENERALE DELLA PROPRIETA' IMMOBILI

(R. DECRETO LEGGE 13 APRILE 1939-XVII N° 652)

Planimetria degli immobili urbani denunciati con la Scheda N° 236414

Comune Belluno Ditta Manzoni
Via _____

" Segnare cognome, nome, paternità del solo

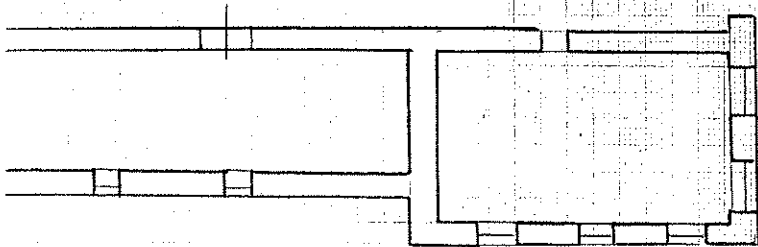
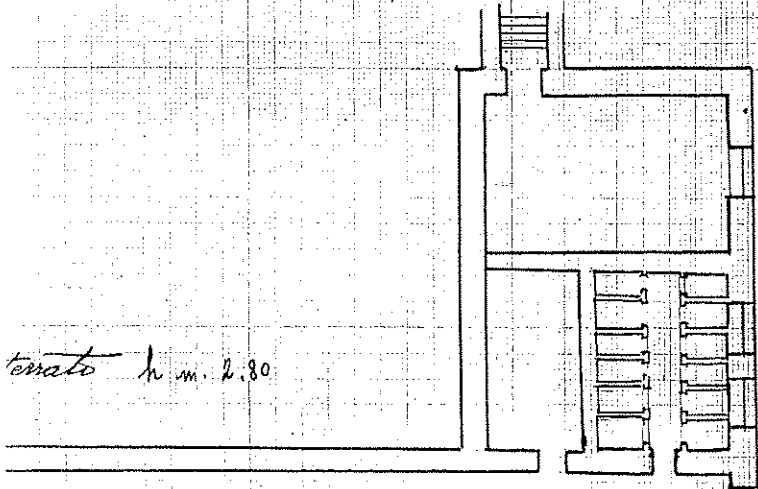

Piato Terreno h. 50

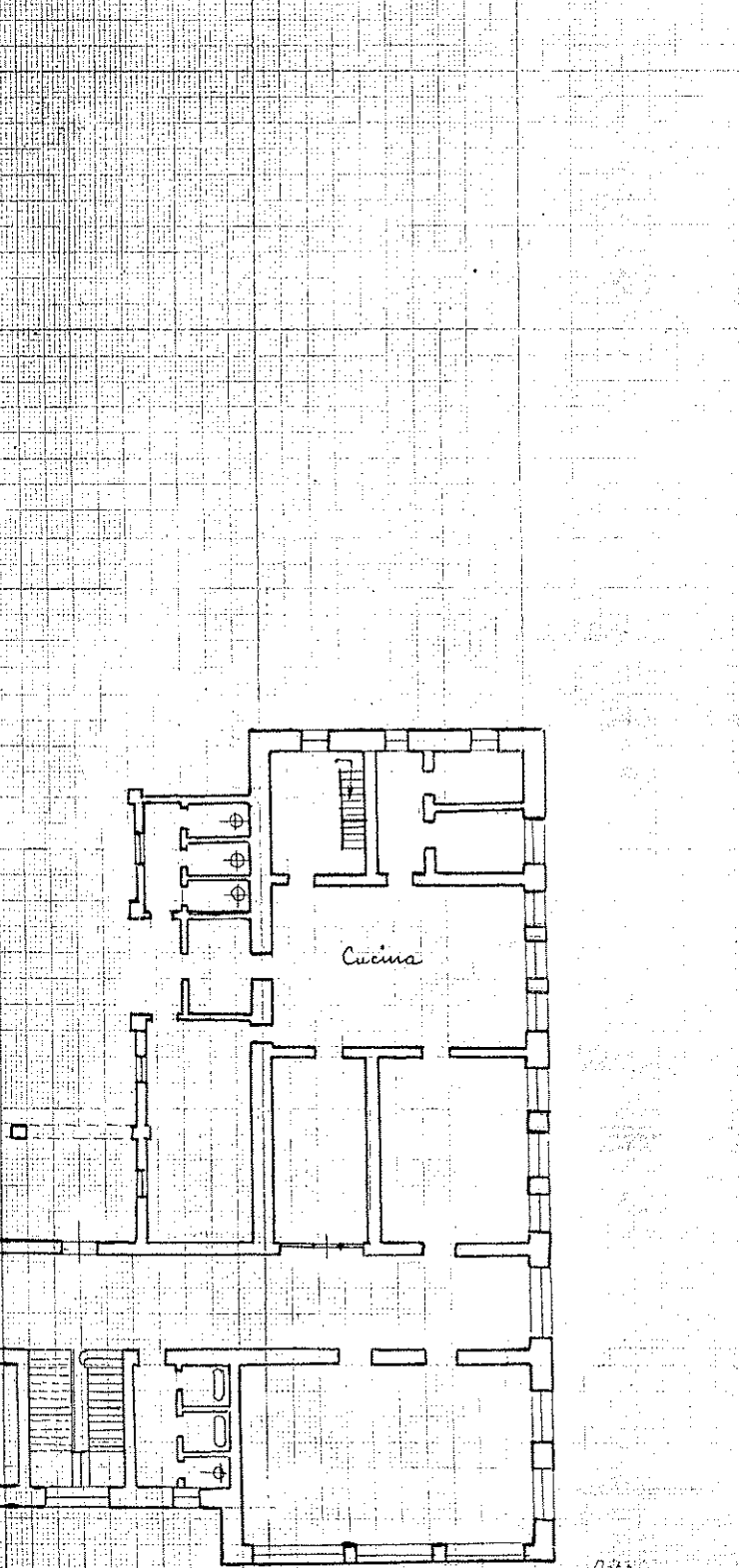

Data _____

Data _____

SERVIZI TECNICI ERARIALI

PROPRIETA' IMMOBILIA

(R. DECRETO LEGGE 13 APRILE 1939 XVII N° 652)

in la Scheda N° 2346714

Segnare cognome, nome, paternità del solo primo



MINISTERO DELLE FINANZE

DIREZIONE GENERALE DEL CATASTO E DEI SERVIZI TECNICI ERARIALI

ACCERTAMENTO GENERALE DELLA PROPRIETA' IMMOBILIA

(R. DECRETO LEGGE 13 APRILE 1939 XVII N° 652)

Planimetria degli immobili urbani denunciati con la Scheda N° 2346714

Comune

Bevila

Ditta

Via

Passarone

Segnare cognome, nome, paternità del solo primo



MINISTERO DELLE FINANZE

DIREZIONE GENERALE DEL CATASTO E DEI SERVIZI TECNICI ERARIALI

ACCERTAMENTO GENERALE DEI

(R. DECRETO LEGGE 13 APRILE 1939 XVII N° 652)

Planimetria degli immobili urbani denunciati con la Scheda N° 2346714

Comune

Bevila

Via

Passarone

Piano II

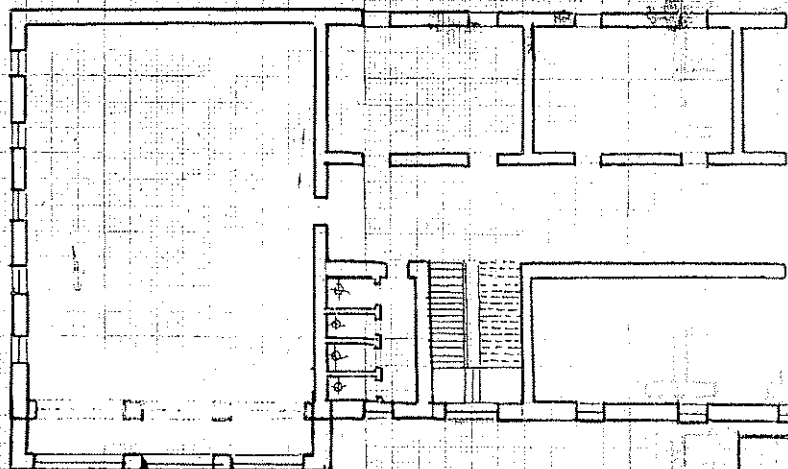

Piano I in 1:100

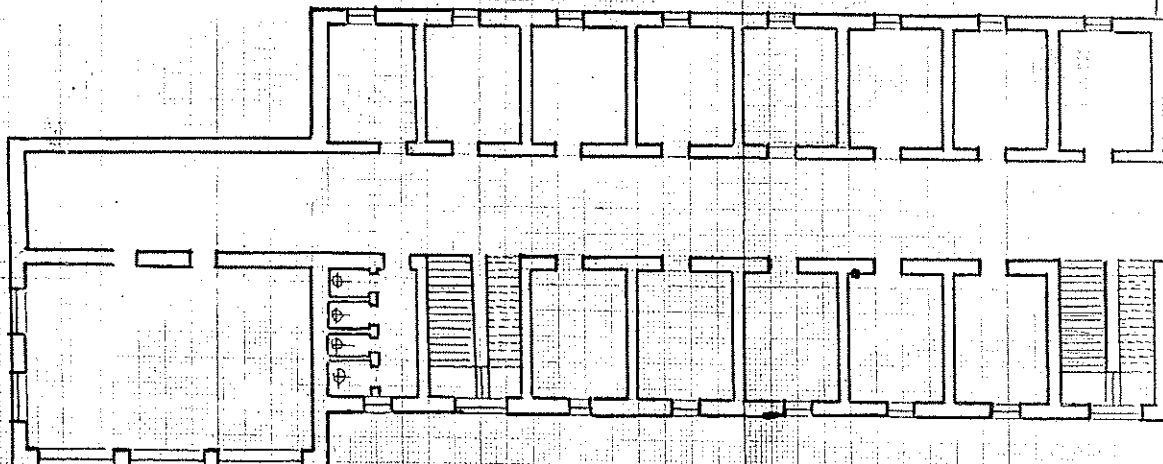

Data

Data



MINISTERO DELLE FINANZE
DIREZIONE GENERALE DEL CATASTO E DEI SERVIZI TECNICI ERARIALI

ERARIALI

IMMOBILIA ACCERTAMENTO GENERALE DELLA PROPRIETA' IMMOBILIARE

(R. DECRETO LEGGE 13 APRILE 1939 - XVII N° 652)

N° 2346714

Planimetria degli immobili urbani denunciati con la Scheda N° 2346714

Comune *Praglia*

Ditta *" "*

Via *Parrocchiale*

in Segnatura del solo primo

in Segnatura cognome, nome, paternità del solo primo in



MINISTERO DELLE FINANZE
DIREZIONE GENERALE DEL CATASTO E DEI SERVIZI TECNICI ERARIALI

ACCERTAMENTO GENERALE DELLA PROPRIETA' IMMOBILIARE

(R. DECRETO LEGGE 13 APRILE 1939 - XVII N° 652)

Planimetria degli immobili urbani denunciati con la Scheda N° 2346714

Comune *" "*

Ditta *" "*

Via *" "*

in Segnatura cognome

Piano II h. m. 4.50

Piano I h. m. 4.00

Cottazza

Dalle

